



COMUNE DI LUCOLI

(PROVINCIA L'AQUILA)

RELAZIONE DI INIZIO MANDATO ANNI 2018-2023

(art. 4-bis, D.Lgs. 6 settembre 2011, n. 149)

Premessa

La presente relazione è redatta ai sensi dell'art. 4-bis, D.Lgs. 6 settembre 2011, n. 149, recante: *"Meccanismi sanzionatori e premiali relativi a regioni, province e comuni, a norma degli articoli 2, 17, e 26 della legge 5 maggio 2009, n. 42"* per descrivere la situazione economico-finanziaria dell'ente e la misura dell'indebitamento all'inizio del mandato amministrativo che decorre dal 11 Giugno 2018.

Sulla base delle risultanze della presente relazione, il sindaco, che la sottoscrive, può ricorrere alle procedure di riequilibrio finanziario vigenti, ove ne sussistano i presupposti.

L'esposizione dei dati è coerente con gli schemi già adottati per altri adempimenti di legge in materia per operare con essi un raccordo tecnico e sistematico e inoltre con la finalità di non aggravare ulteriormente il carico di adempimenti dell'ente.

La maggior parte delle tabelle di seguito riportate sono desunte dagli schemi dei certificati al bilancio ex art. 161 del Tuel e dai questionari inviati dall'organo di revisione economico-finanziario alle Sezioni regionali di controllo della Corte dei conti, ai sensi dell'articolo 1, comma 166 e seguenti della legge n. 266/2005. Pertanto, i dati qui riportati trovano corrispondenza nei citati documenti, oltre che nella contabilità dell'ente.

PARTE I - DATI GENERALI

1.1 Popolazione residente al 31-12-2017: 967

1.2 Organi politici

GIUNTA COMUNALE

| Carica | Nominativo | In carica dal |
|-------------|--------------------------|---------------|
| Sindaco | Chiappini Valter | 11/06/2018 |
| Vicesindaco | Peretti Michelangelo | 11/06/2018 |
| Assessore | Scarsella Domenicantonio | 11/06/2018 |

CONSIGLIO COMUNALE

| Carica | Nominativo | In carica dal |
|-------------|-----------------------|---------------|
| Consigliere | Cirella Giovanni | 11/06/2018 |
| Consigliere | Colafarina Angela | 11/06/2018 |
| Consigliere | Fiorenza Arianna | 11/06/2018 |
| Consigliere | Iannini Marcello | 11/06/2018 |
| Consigliere | De Felicis Simonetta | 11/06/2018 |
| Consigliere | Benedetti Samantha | 11/06/2018 |
| Consigliere | Brasca Antonietta | 11/06/2018 |
| Consigliere | Pietrogiacomo Claudio | 11/06/2018 |

1.3. Struttura organizzativa

Lo schema organizzativo del Comune si articola nelle seguenti unità organizzative dotate di un diverso grado di autonomia e complessità:

- a) Aree, coincidenti con la Responsabilità dei Servizi di cui all'art. 109 del D.Lgs. 267/2000;
- b) Servizi;
- c) Uffici.

Le Aree costituiscono elemento minimo della struttura organizzativa ovvero la struttura di massima dimensione prevista; i servizi e gli uffici sono elementi facoltativi.

Organigramma:

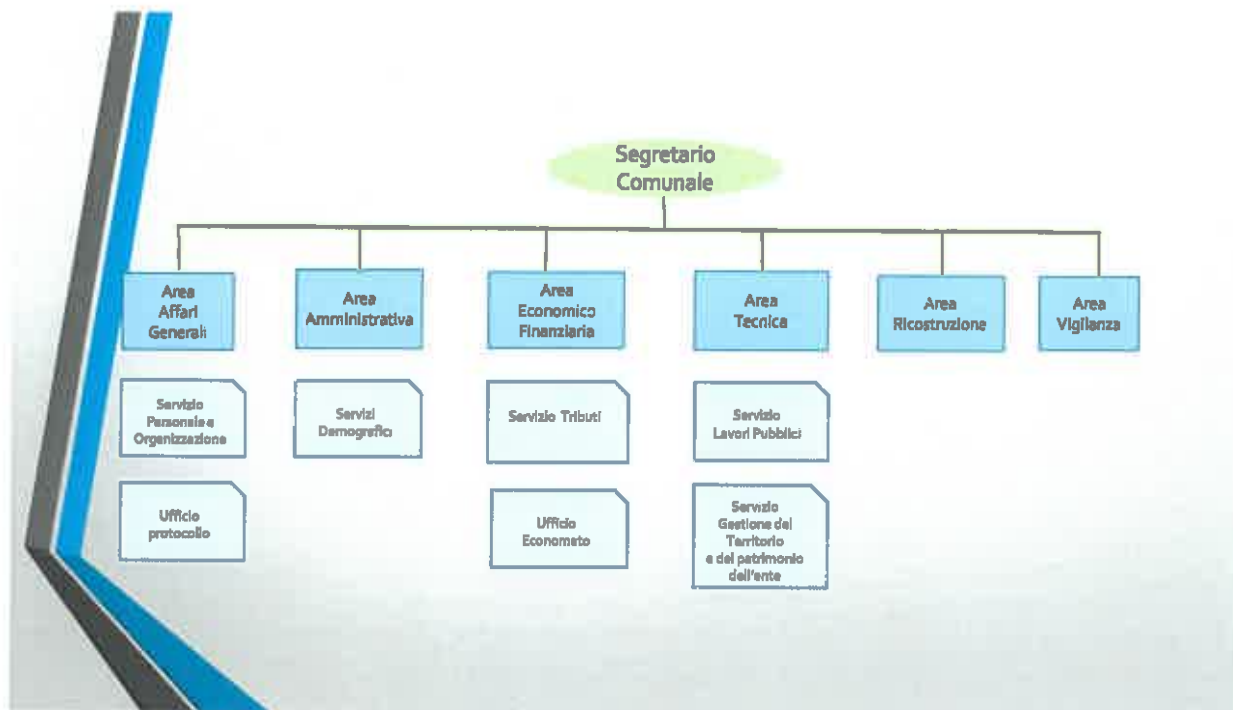

Segretario: Dott.ssa Maria Elena Buemi

Numero posizioni organizzative: 2

Numero totale personale dipendente: 8

1.4. Condizione giuridica dell'Ente: Indicare se l'insediamento della nuova amministrazione proviene da un commissariamento dell'ente ai sensi dell'art. 141 o dell'art. 143 del Tuel : Si

1.5. Condizione finanziaria dell'Ente: Indicare se l'ente, nel mandato amministrativo precedente, ha dichiarato il dissesto finanziario ai sensi dell'art. 244 del TUEL, o il pre-dissesto finanziario ai sensi dell'art. 243-bis del TUEL.

1) DISSESTO: SI NO

2) PRE-DISSESTO SI NO

2. Parametri obiettivi per l'accertamento della condizione di ente strutturalmente deficitario ai sensi dell'art. 242 dei TUEL): indicare il numero dei parametri obiettivi di deficitarietà risultati positivi all'inizio del mandato: NESSUNO

PARTE II - SITUAZIONE ECONOMICO-FINANZIARIA DELL'ENTE

1. Bilancio di previsione finanziario approvato alla data di insediamento

SI NO

In caso affermativo indicare la data di approvazione: Delibera del Commissario con i poteri del Consiglio n°9 del 29.03.2018 oggetto: APPROVAZIONE DEL BILANCIO DI PREVISIONE FINANZIARIO 2018-2020 (ART. 151 DEL D.LGS. N. 267/2000 E ART. 10, D.LGS. N. 118/2011)

2. Politica tributaria locale

2.1. IMU: indicare le tre principali aliquote alla data di insediamento:

| Aliquota/detrazione | Misura |
|--|---------------|
| Aliquota ridotta abitazione principale e relative pertinenze (solo A/1, A/8 e A/9) | 4,0 per mille |
| Aliquota ridotta unità immobiliari concesse in uso gratuito a parenti | 5,0 per mille |
| Aliquota ridotta per unità immobiliari concesse in locazione a soggetto che la utilizza come abitazione principale | 5,0 per mille |
| Aliquota ordinaria | 8,6 per mille |
| Aliquota maggiorata per abitazioni a disposizione | 8,6 per mille |
| Aliquota per unità immobiliari ad uso produttivo del gruppo catastale D | 8,6 per mille |
| Terreni agricoli non montani | Non dovuta |
| Aree fabbricabili | 8,6 per mille |
| | |
| Detrazione per abitazione principale | € 200,00 |

2.2. Addizionale Irpef: aliquota massima applicata, fascia di esenzione ed eventuale differenziazione:

| Aliquote addizionale Irpef | 2018 |
|-----------------------------------|-------------|
| Aliquota | 0,8 % |

2.3. Prelievi sui rifiuti: indicare il tasso di copertura:

| Prelievi sui Rifiuti | 2018 |
|-----------------------------|-------------|
| Tasso di Copertura | 100% |

2.4. TASI: indicare le aliquote alla data di insediamento:

| Fattispecie | Aliquota |
|---|-----------------|
| Abitazione principale e relative pertinenze (solo categorie A/1, A/8 e A/9) | 2,00 per mille |
| Unità immobiliari concesse in uso gratuito a parenti | 2,00 per mille |
| Unità immobiliari concesse in locazione a soggetto che le utilizza come abitazione principale | 2,00 per mille |
| Abitazioni tenute a disposizione | 2,00 per mille |

3. Sintesi dei dati finanziari del bilancio dell'ente:

| RIEPILOGO GENERALE ENTRATE PER TITOLI | | | | |
|--|--|---------------------------------|---------------------------------|---------------------------------|
| DENOMINAZIONE | PREV.DEF.2017 o REND.2017 | PREVISIONI ANNO 2018 | PREVISIONI ANNO 2019 | PREVISIONI ANNO 2020 |
| | Fondo pluriennale vincolato per spese correnti | | | |
| Fondo pluriennale vincolato per spese in conto capitale | 30.169,57 | | | |
| Utilizzo avanzo di Amministrazione | | | | |
| - di cui avanzo vincolato utilizzato anticipatamente | | | | |
| Entrate correnti di natura tributaria, contributiva e perequativa | 1.187.500,00 | 1.159.500,00 | 1.190.500,00 | 1.168.500,00 |
| Trasferimenti correnti | 784.340,94 | 571.932,17 | 553.937,01 | 553.937,01 |
| Entrate extratributarie | 291.300,00 | 322.660,00 | 296.660,00 | 296.660,00 |
| Entrate in conto capitale | 10.590.000,00 | 9.185.000,00 | 7.030.000,00 | 7.030.000,00 |
| Entrate da riduzione di attività finanziarie | | | | |
| Accensione prestiti | | | | |
| Anticipazioni da istituto tesoriere/cassiere | 500.000,00 | 500.000,00 | 500.000,00 | 500.000,00 |
| Entrate per conto terzi e partite di giro | 2.079.000,00 | 2.169.500,00 | 2.169.500,00 | 2.169.500,00 |
| | 15.432.140,94 | 13.908.592,17 | 11.740.597,01 | 11.718.597,01 |
| totale generale delle entrate | 15.462.310,51 | 13.908.592,17 | 11.740.597,01 | 11.718.597,01 |

| RIEPILOGO GENERALE DELLE SPESE PER TITOLI | | | | | | |
|---|--|---|--------------|--------------|--------------|--------------|
| TITOLO | DENOMINAZIONE | PREV. DEF. O RENDICONTO 2017 | PREVISIONI | PREVISIONI | PREVISIONI | |
| | | | ANNO 2018 | ANNO 2019 | ANNO 2020 | |
| | DISAVANZO DI AMMINISTRAZIONE | | 0,00 | 0,00 | 0,00 | |
| 1 | SPESE CORRENTI | previsone di competenza | 2.253.310,51 | 2.025.409,24 | 2.023.340,23 | 2.012.916,44 |
| | | <i>di cui già impegnato*</i> | 0,00 | 0,00 | 0,00 | |
| | | <i>di cui fondo pluriennale vincolato</i> | 0 | 0,00 | (0,00) | (0,00) |
| 2 | SPESE IN CONTO CAPITALE | previsone di competenza | 10.590.000 | 9.185.000 | 7.030.000 | 7.030.000 |
| | | <i>di cui già impegnato*</i> | 0,00 | 0,00 | 0,00 | 0,00 |
| | | <i>di cui fondo pluriennale vincolato</i> | 0,00 | 0,00 | (0,00) | (0,00) |
| 3 | SPESE PER INCREMENTO DI ATTIVITA' FINANZIARIE | previsone di competenza | 0 | 0,00 | 0,00 | 0,00 |
| | | <i>di cui già impegnato*</i> | 0,00 | 0,00 | 0,00 | 0,00 |
| | | <i>di cui fondo pluriennale vincolato</i> | (0,00) | 0,00 | (0,00) | (0,00) |
| 4 | RIMBORSO DI PRESTITI | previsone di competenza | 40.000,00 | 28.682,93 | 17.756,78 | 6.180,57 |
| | | <i>di cui già impegnato*</i> | 0,00 | 0,00 | 0,00 | 0,00 |
| | | <i>di cui fondo pluriennale vincolato</i> | (0,00) | 0,00 | (0,00) | (0,00) |
| 5 | CHIUSURA ANTICIPAZIONI DA ISTITUTO TESORIERE/CASSIERE | previsone di competenza | 500000 | 500000 | 500000 | 500000 |
| | | <i>di cui già impegnato*</i> | 0,00 | 0,00 | 0,00 | 0,00 |
| | | <i>di cui fondo pluriennale vincolato</i> | (0,00) | 0,00 | (0,00) | (0,00) |
| 7 | SPESE PER CONTO TERZI E PARTITE DI GIRO | previsone di competenza | 2.079.000 | 2.169.500 | 2.169.500 | 2.169.500 |
| | | <i>di cui già impegnato*</i> | 0,00 | 0,00 | 0,00 | 0,00 |
| | | <i>di cui fondo pluriennale vincolato</i> | (0,00) | 0,00 | (0,00) | (0,00) |
| | TOTALE TITOLI | previsone di competenza | 15462310,51 | 13908592,17 | 11740597,01 | 11718597,01 |
| | | <i>di cui già impegnato*</i> | 0,00 | 0,00 | 0,00 | 0,00 |
| | | <i>di cui fondo pluriennale vincolato</i> | 0,00 | 0,00 | 0,00 | 0,00 |
| | TOTALE GENERALE DELLE SPESE | previsone di competenza | 15462310,51 | 13908592,17 | 11740597,01 | 11718597,01 |
| | | <i>di cui già impegnato*</i> | 0,00 | 0,00 | 0,00 | 0,00 |
| | | <i>di cui fondo pluriennale vincolato</i> | 0,00 | 0,00 | 0,00 | 0,00 |

3.1. Equilibrio parte corrente del bilancio

| BILANCIO DI PREVISIONE | | | | |
|---|----------|---------------------------------|---------------------------------|---------------------------------|
| EQUILIBRI DI BILANCIO PARTE CORRENTE | | | | |
| EQUILIBRIO ECONOMICO-FINANZIARIO | | COMPETENZA ANNO 2018 | COMPETENZA ANNO 2019 | COMPETENZA ANNO 2020 |
| A) Fondo pluriennale vincolato di entrata per spese correnti | (+) | | | |
| AA) Recupero disavanzo di amministrazione esercizio precedente | (-) | | | |
| B) Entrate Titoli 1.00 - 2.00 - 3.00 | (+) | 2.054.092,17 | 2.041.097,01 | 2.019.097,01 |
| <i>di cui per estinzione anticipata di prestiti</i> | | | | |
| C) Entrate Titolo 4.02.06 - Contributi agli investimenti direttamente destinati al rimborso dei prestiti da amministrazioni pubbliche | (+) | | | |
| D) Spese Titolo 1.00 - Spese correnti | (-) | 2.025.409,24 | 2.023.340,23 | 2.012.916,44 |
| <i>di cui:</i> | | | | |
| - fondo pluriennale vincolato | | | | |
| - fondo crediti di dubbia esigibilità | | 113.656,91 | 136.648,00 | 136.648,00 |
| E) Spese Titolo 2.04 - Altri trasferimenti in conto capitale | (-) | | | |
| F) Spese Titolo 4.00 - Quote di capitale amm.to dei mutui e prestiti obbligazionari | (-) | 28.682,93 | 17.756,78 | 6.180,57 |
| <i>di cui per estinzione anticipata di prestiti</i> | | | | |
| G) Somma finale (G=A-AA+B+C-D-E-F) | - | 0,00 | 0,00 | 0,00 |
| ALTRE POSTE DIFFERENZIALI, PER ECCEZIONI PREVISTE DA NORME DI LEGGE, CHE HANNO EFFETTO SULL'EQUILIBRIO EX ARTICOLO 162, COMMA 6, DEL TESTO UNICO DELLE LEGGI SULL'ORDINAMENTO DEGLI ENTI LOCALI | | | | |
| H) Utilizzo avanzo di amministrazione per spese correnti (**) | (+) | | - | - |
| <i>di cui per estinzione anticipata di prestiti</i> | | | - | - |
| I) Entrate di parte capitale destinate a spese correnti in base a specifiche disposizioni di legge | (+) | - | - | - |
| <i>di cui per estinzione anticipata di prestiti</i> | | - | - | - |
| L) Entrate di parte corrente destinate a spese di investimento in base a specifiche disposizioni di legge | (-) | - | - | - |
| M) Entrate da accensione di prestiti destinate a estinzione anticipata dei prestiti | (+) | - | - | - |
| EQUILIBRIO DI PARTE CORRENTE (***) O=G+H+I-L+M | - | 0,00 | 0,00 | 0,00 |
| C) Si tratta delle entrate in conto capitale relative ai soli contributi agli investimenti destinati al rimborso prestiti corrispondenti alla voce del piano dei conti finanziario con codifica E.4.02.06.00.000. | | | | |
| E) Si tratta delle spese del titolo 2 per trasferimenti in conto capitale corrispondenti alla voce del piano dei conti finanziario con codifica U.2.04.00.00.000. | | | | |

BILANCIO DI PREVISIONE**EQUILIBRI DI BILANCIO PARTE CAPITALE E FINALE**

| EQUILIBRIO ECONOMICO-FINANZIARIO | | COMPETENZA ANNO 2018 | COMPETENZA ANNO 2019 | COMPETENZA ANNO 2020 |
|--|-----|-------------------------|-------------------------|-------------------------|
| P) Utilizzo avanzo di amministrazione per spese di Investimento | (+) | - | - | - |
| Q) Fondo pluriennale vincolato di entrata per spese in conto capitale | (+) | | | |
| R) Entrate Titoli 4.00-5.00-6.00 | (+) | 9.185.000,00 | 7.030.000,00 | 7.030.000,00 |
| C) Entrate Titolo 4.02.06 - Contributi agli investimenti direttamente destinati al rimborso dei prestiti da amministrazioni pubbliche | (-) | | | |
| I) Entrate di parte capitale destinate a spese correnti in base a specifiche disposizioni di legge | (-) | | | |
| S1) Entrate Titolo 5.02 per Riscossione crediti di breve termine | (-) | | | |
| S2) Entrate Titolo 5.03 per Riscossione crediti di medio-lungo termine | (-) | | | |
| T) Entrate Titolo 5.04 relative a Altre entrate per riduzioni di attività finanziaria | (-) | | | |
| L) Entrate di parte corrente destinate a spese di Investimento in base a specifiche disposizioni di legge | (+) | | | |
| U) Spese Titolo 2.00 - Spese in conto capitale <i>di cui fondo pluriennale vincolato di spesa</i> | (-) | 9.185.000,00 | 7.030.000,00 | 7.030.000,00 |
| V) Spese Titolo 3.01 per Acquisizioni di attività finanziarie | (-) | | | |
| E) Spese Titolo 2.04 - Altri trasferimenti in conto capitale | (+) | | | |
| EQUILIBRIO DI PARTE CAPITALE Z = P+Q+R-C-I-S1-S2-T+L-U-V+E | | - | - | - |
| S1) Entrate Titolo 5.02 per Riscossione crediti di breve termine | (+) | - | - | - |
| S2) Entrate Titolo 5.03 per Riscossione crediti di medio-lungo termine | (+) | | | |
| T) Entrate Titolo 5.04 relative a Altre entrate per riduzioni di attività finanziaria | (+) | | | |
| X1) Spese Titolo 3.02 per Concessione crediti di breve termine | (-) | | | |
| X2) Spese Titolo 3.03 per Concessione crediti di medio-lungo termine | (-) | | | |
| Y) Spese Titolo 3.04 per Altre spese per acquisizioni di att. finanziarie | (-) | - | - | - |
| EQUILIBRIO FINALE W = O+Z+S1+S2+T-X1-X2-Y | | - | - | - |
| S1) Si tratta delle entrate del titolo 5 limitatamente alle riscossione crediti di breve termine corrispondenti alla voce del piano dei conti finanziario con codifica E.5.02.00.00.000. | | | | |
| S2) Si tratta delle entrate del titolo 5 limitatamente alle riscossione crediti di medio-lungo termine corrispondenti alla voce del piano dei conti finanziario con codifica E.5.03.00.00.000. | | | | |
| T) Si tratta delle entrate del titolo 5 limitatamente alle altre entrate per riduzione di attività finanziarie corrispondenti alla voce del piano dei conti finanziario con codifica E.5.04.00.00.000. | | | | |
| X1) Si tratta delle spese del titolo 3 limitatamente alle concessione crediti di breve termine corrispondenti alla voce del piano dei conti finanziario con codifica U.3.02.00.00.000. | | | | |
| X2) Si tratta delle spese del titolo 3 limitatamente alle concessione crediti di medio-lungo termine corrispondenti alla voce del piano dei conti finanziario con codifica U.3.03.00.00.000. | | | | |
| Y) Si tratta delle spese del titolo 3 limitatamente alle altre spese per incremento di attività finanziarie corrispondenti alla voce del piano dei conti finanziario con codifica U.3.04.00.00.000. | | | | |

3.2. Risultato di amministrazione ultimo esercizio chiuso

Rendiconto dell'esercizio 2017 (ultimo esercizio chiuso)

| | | | | |
|---|-----|--------------|--------------|--------------|
| Fondo cassa al 1° gennaio | | | | 3.083.301,09 |
| RISCOSSIONI | (+) | 292.949,60 | 7.858.746,61 | 8.151.696,21 |
| PAGAMENTI | (-) | 3.398.608,01 | 4.944.099,81 | 8.342.707,82 |
| SALDO DI CASSA AL 31 DICEMBRE | (=) | | | 2.892.289,48 |
| PAGAMENTI per azioni esecutive non regolarizzate al 31 dicembre | (-) | | | 0,00 |
| FONDO DI CASSA AL 31 DICEMBRE | (=) | | | 2.892.289,48 |
| RESIDUI ATTIVI | (+) | 2.338.115,66 | 396.053,06 | 4.018.784,53 |
| <i>di cui derivanti da accertamenti di tributi effettuati sulla base della stima del dipartimento delle finanze</i> | | | | <i>0,00</i> |
| RESIDUI PASSIVI | (-) | 2.130.888,39 | 2.507.188,38 | 4.638.076,77 |
| FONDO PLURIENNALE VINCOLATO PER SPESE CORRENTI ⁽¹⁾ | (-) | | | 21.751,33 |
| FONDO PLURIENNALE VINCOLATO PER SPESE IN CONTO CAPITALE ⁽²⁾ | (-) | | | 712.726,28 |
| RISULTATO DI AMMINISTRAZIONE AL 31 DICEMBRE 2017 (A) ⁽³⁾ | (=) | | | 253.903,82 |

| Composizione del risultato di amministrazione al 31 dicembre 2017: | |
|--|-------------------|
| Parte accantonata ⁽³⁾ | |
| Fondo crediti di dubbia esigibilità al 31/12/17 | 242.340,49 |
| Accantonamento residui perenti al 31/12/.... (solo per le regioni) ⁽⁴⁾ | |
| Fondo anticipazioni liquidità DL 35 del 2013 e successive modifiche e rifinanziamenti | |
| Fondo perdite società partecipate | |
| Fondo contenzioso | 10.000,00 |
| Altri accantonamenti | |
| Totale parte accantonata (B) | 252.340,49 |
| Parte vincolata | |
| Vincoli derivanti da leggi e dai principi contabili | |
| Vincoli derivanti da trasferimenti | |
| Vincoli derivanti dalla contrazione di mutui | |
| Vincoli formalmente attribuiti dall'ente | |
| Altri vincoli | |
| Totale parte vincolata (C) | 0,00 |
| Parte destinata agli investimenti | |
| Totale parte destinata agli investimenti (D) | 0,00 |
| Totale parte disponibile (E=A-B-C-D) | 1.563,33 |
| Se E è negativo, tale importo è iscritto tra le spese del bilancio di previsione come disavanzo da ripianare ⁽⁵⁾ | |

3.3. Fondo di cassa

Il saldo di cassa al 31/12/2017 risulta così determinato:

| SALDO DI CASSA | In conto | | Totale |
|---|--------------|--------------|---------------------|
| | RESIDUI | COMPETENZA | |
| Fondo di cassa 1° gennaio | | | 3.083.301,09 |
| Riscossioni | 292.949,60 | 7.858.746,61 | 8.151.696,21 |
| Pagamenti | 3.398.608,01 | 4.944.099,81 | 8.342.707,82 |
| Fondo di cassa al 31 dicembre | | | 2.892.289,48 |
| Pagamenti per azioni esecutive non regolarizzate al 31 dicembre | | | 0,00 |
| Differenza | | | 2.892.289,48 |
| di cui per cassa vincolata | | | |

Il fondo di cassa vincolato è così determinato:

| | |
|---|---------------------|
| Fondo di cassa al 31 dicembre 2017 | 2.892.289,48 |
| Di cui: quota vincolata del fondo di cassa al 31/12/2017 (a) | 2.652.106,42 |
| Quota vincolata utilizzata per spese correnti non reintegrata al 31/12/2017 (b) | |
| TOTALE QUOTA VINCOLATA AL 31 DICEMBRE 2017 (a) + (b) | 2.652.106,42 |

L'ente ha provveduto alla determinazione della cassa vincolata alla data del 31/12/2017, con determina n°33 del 28.12.2017 nell'importo di euro 2.652.106,42 come disposto dal principio contabile applicato alla contabilità finanziaria allegato al d.lgs.118/2011.

L'Ente non ha fatto ricorso all'anticipazione di cassa.

Il fondo di cassa all'inizio del mandato (11/06/2018) ammonta a € 708.519,04, di cui:

| | |
|---------------------|---------------------|
| FONDI VINCOLATI | € 651.028,33 |
| FONDI NON VINCOLATI | € 57.490,71 |
| TOTALE | € 708.519,04 |

5. Pareggio di bilancio

5.1. Indicare se nell'anno precedente all'insediamento l'ente è risultato inadempiente al pareggio di bilancio:

SI NO

6. Indebitamento:

6.1. Indebitamento dell'ente: indicare le entrate derivanti da accensioni di prestiti al 31 dicembre esercizio 2017

L'Ente ha rispettato il limite di indebitamento disposto dall'art. 204 del TUEL ottenendo le seguenti percentuali d'incidenza degli interessi passivi sulle entrate correnti:

| Limite di indebitamento disposto dall'art. 204 del T.U.E.L. | | | | |
|---|-------|-------|-------|-------|
| Controllo il limite art. 204/TUEL | 2014 | 2015 | 2016 | 2017 |
| | 2,52% | 3,06% | 2,54% | 2,50% |

L'indebitamento dell'ente ha avuto la seguente evoluzione:

| L'indebitamento dell'ente ha avuto la seguente evoluzione | | | | |
|---|---------------------|---------------------|---------------------|-------------------|
| Anno | 2014 | 2015 | 2016 | 2017 |
| Residuo debito (+) | 1.147.334,27 | 1.109.050,69 | 1.069.395,19 | 1.029.947,17 |
| Nuovi prestiti (+) | | | | |
| Prestiti rimborsati (-) | 38.283,58 | 39.655,50 | 39.448,02 | 40.428,72 |
| Estinzioni anticipate (-) | | | | |
| Altre variazioni +/- (da specificare) | | | | |
| Totale fine anno | 1.109.050,69 | 1.069.395,19 | 1.029.947,17 | 989.518,45 |
| Nr. Abitanti al 31/12 | 1.042,00 | 1.011,00 | 986,00 | 967 |
| Debito medio per abitante | 1.064,35 | 1.057,76 | 1.044,57 | 1023,29 |

Gli oneri finanziari per ammortamento prestiti ed il rimborso degli stessi in conto capitale registra la seguente evoluzione:

| Oneri finanziari per ammortamento prestiti ed il rimborso degli stessi in conto capitale | | | | |
|--|------------------|------------------|------------------|------------------|
| Anno | 2014 | 2015 | 2016 | 2017 |
| Oneri finanziari | 55.333,42 | 53.981,50 | 54.188,98 | 53.188,28 |
| Quota capitale | 38.283,58 | 39.655,50 | 39.448,02 | 40.428,72 |
| Totale fine anno | 93.617,00 | 93.617,00 | 93.617,00 | 93.617,00 |

7.2. Riconoscimento debiti fuori bilancio

Indicare i debiti fuori bilancio già riconosciuti alla data di inizio del mandato amministrativo i cui oneri gravano sul bilancio di previsione e su bilanci successivi:

| Provvedimento di riconoscimento e oggetto | Importo | Finanziamento | | |
|--|-----------|---------------|-----------|------|
| | | 2018 | 2019 | 2020 |
| SENTENZA CORTE DI APPELLO AQ N°1013/2016 CORDESCHI DELIBERA COMMISSARIO PREFETTIZIO N°6 DEL 01.08.2017 | 13.000,00 | 12.000,00 | 1.000,00 | |
| SENTENZA TRIBUNALE CIVILE 582/2016 CROSTA DELIBERA COMMISSARIO PREFETTIZIO N°5 DEL 01.08.2017 | 28.934,40 | 15.000,00 | 13.934,40 | |

Sulla base delle risultante della relazione di inizio mandato del Comune di Lucoli:

la situazione finanziaria e patrimoniale non presenta squilibri;

IL SINDACO

